



Version	Date	Auteur
1.0	Octobre 2014	Cyrille MASSON





Table des matières

Installation du pilote ODBC MySQL 5.1	3
Installation de Médian.....	5

Installation du pilote ODBC MySQL 5.1

Lancez l'exécutable mysql-connector-odbc-5.1.13-win32.msi fourni dans le dossier d'installation.



Cliquez sur « Next ».

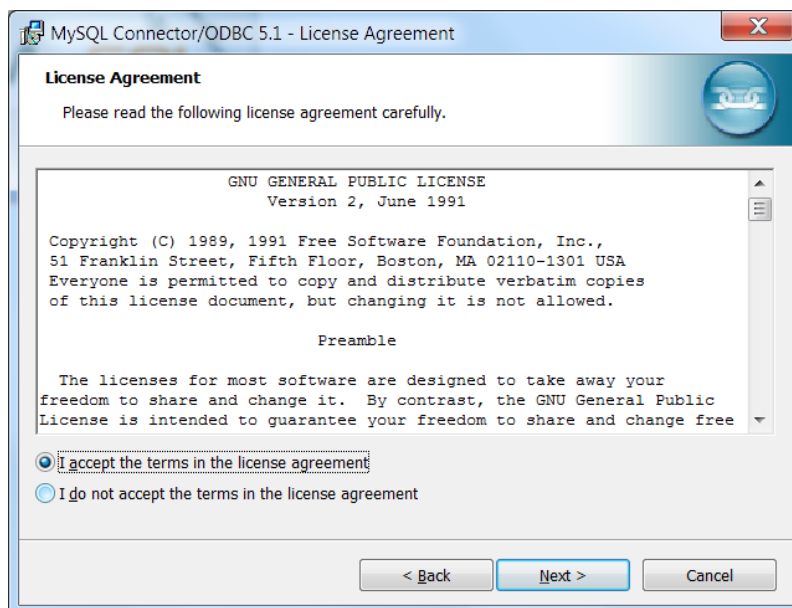

Cocher « I accept the terms in the license agreement » (j'accepte les termes dans l'accord de licence), puis cliquez sur « Next ».

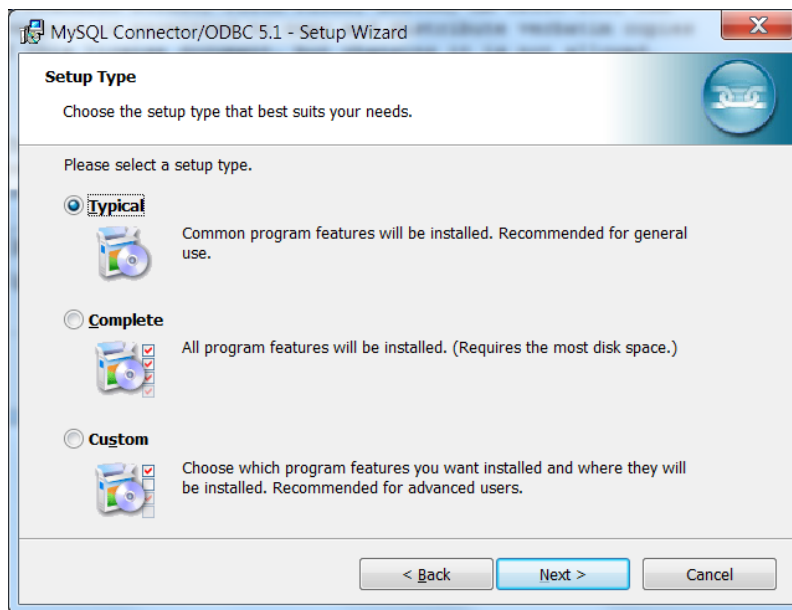

Cocher « Typical ».

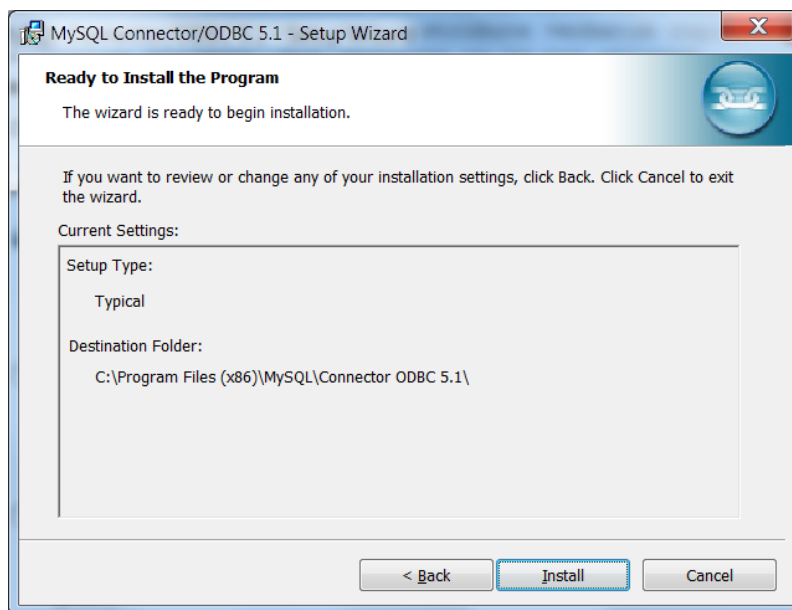

Cliquez sur « Install »

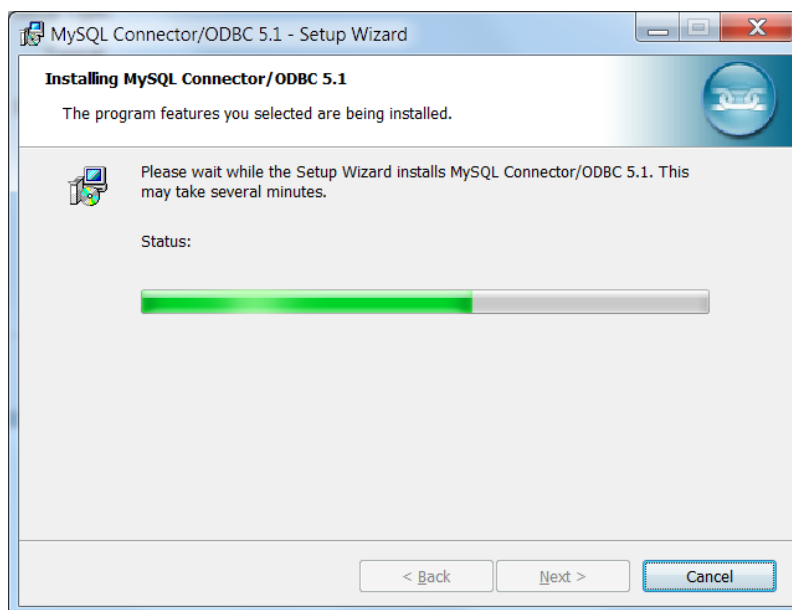

L'installation se fait.

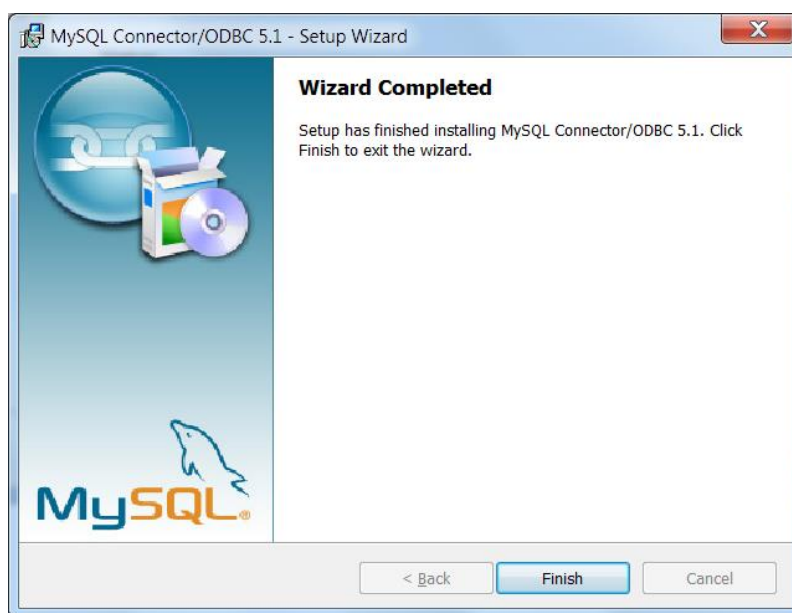

Une fois l'installation achevée, cliquez sur « Finish ».

Installation de Médian

Lancer setup-median.exe.



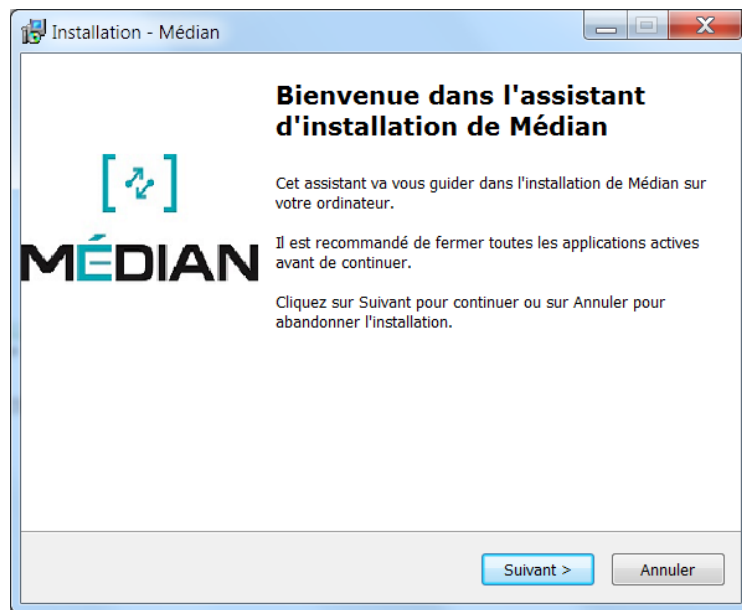

Cliquez sur « Suivant ».

The screenshot shows the same 'Installation - Médian' window, but at a different step. The title bar remains 'Installation - Médian'. The main heading is 'Enregistrement de la source de données DSN'. Below this, it says 'Etape 1/3'. There are two input fields: the first is labeled 'DSN :' and contains the text 'Median'; the second is labeled 'POSTE :' and contains the text 'NOM_DU_POSTE'. At the bottom right, there are three buttons: '< Précédent', 'Suivant >', and 'Annuler'.

Saisissez un nom pour le DSN. Vous pouvez utiliser Median (sans accent).

Saisissez le nom du poste. Ce nom doit être unique dans votre parc de postes utilisant Médian. Vous pouvez mettre le nom du poste informatique (PHARMA-01 par exemple) ou le nom de la personne utilisant ce poste (GNASSCHAERT par exemple).

Cliquez ensuite sur « Suivant ».

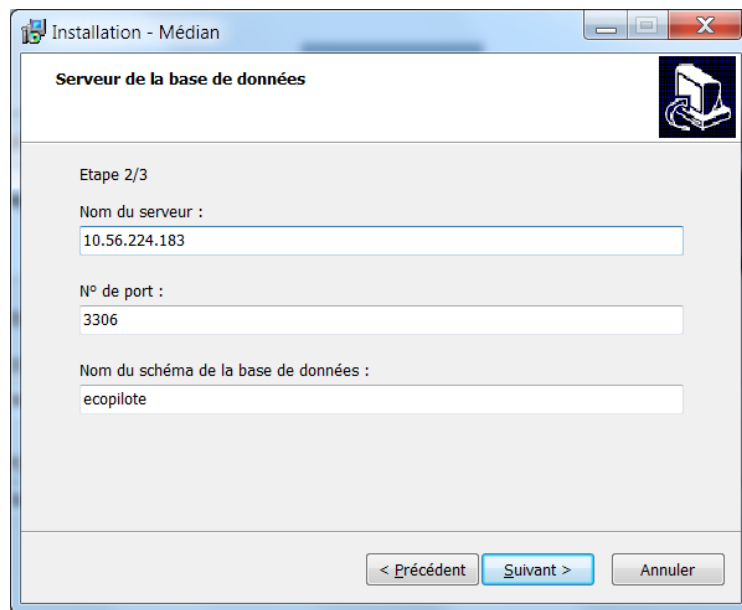

Installation - Médian

Serveur de la base de données

Etape 2/3

Nom du serveur :
10.56.224.183

N° de port :
3306

Nom du schéma de la base de données :
ecopilote

< Précédent Suivant > Annuler

Saisissez l'adresse IP du serveur de l'ACCED.

Le n° du port MySQL est par défaut 3306.

Saisissez enfin le nom de la base de données.

Cliquez sur « Suivant ».

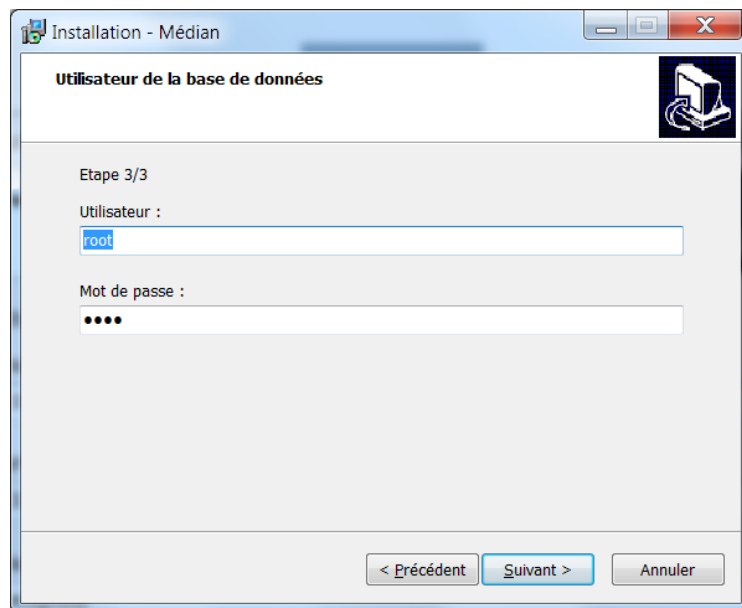

Installation - Médian

Utilisateur de la base de données

Etape 3/3

Utilisateur :
root

Mot de passe :
.....

< Précédent Suivant > Annuler

Ici, laissez les valeurs par défaut puis cliquez sur « Suivant ».

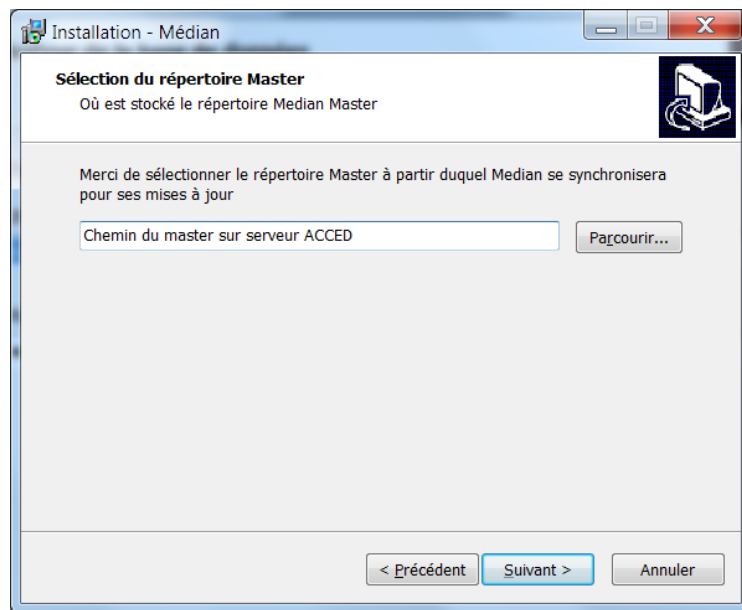

Sélectionnez le chemin du répertoire MASTER qui se trouve sur le serveur de l'ACCED. Il est recommandé d'utiliser un chemin UNC (\\IP_Serveur\Partage).

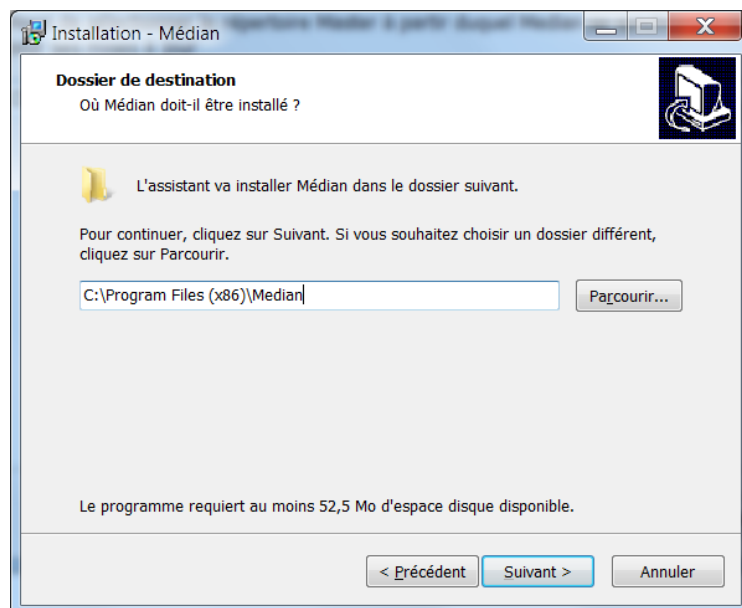

Sélectionnez un dossier d'installation local au poste client. Par défaut il propose un dossier Copilote, vous pouvez le renommer en Median.

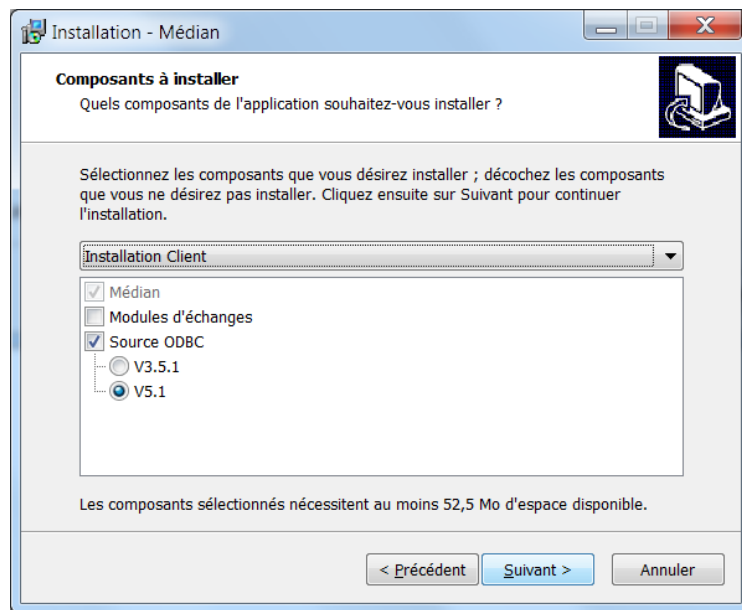

Sélectionnez Source ODBC V5.1 (Ca correspond à la version installée précédemment).

Cliquez sur « Suivant ».

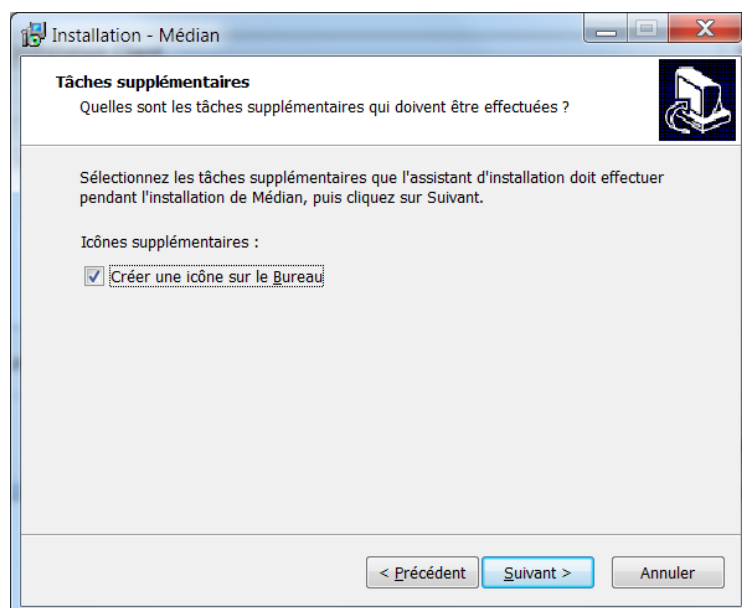

Si vous voulez une icône sur le Bureau, cochez la case.

Cliquez sur « Suivant ».

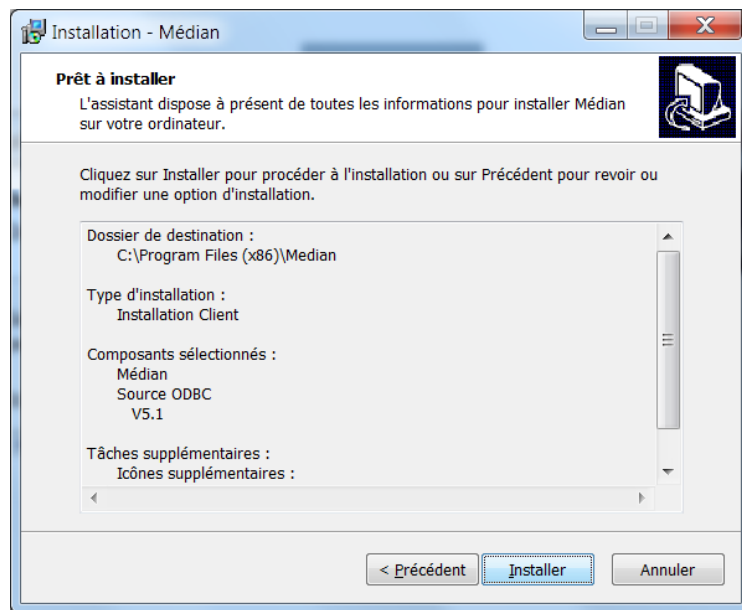

Cliquez sur « Installer ».

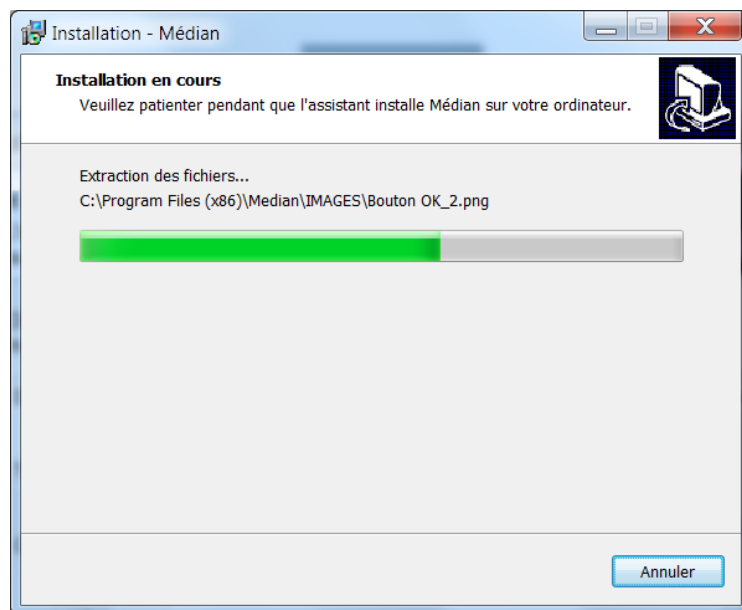

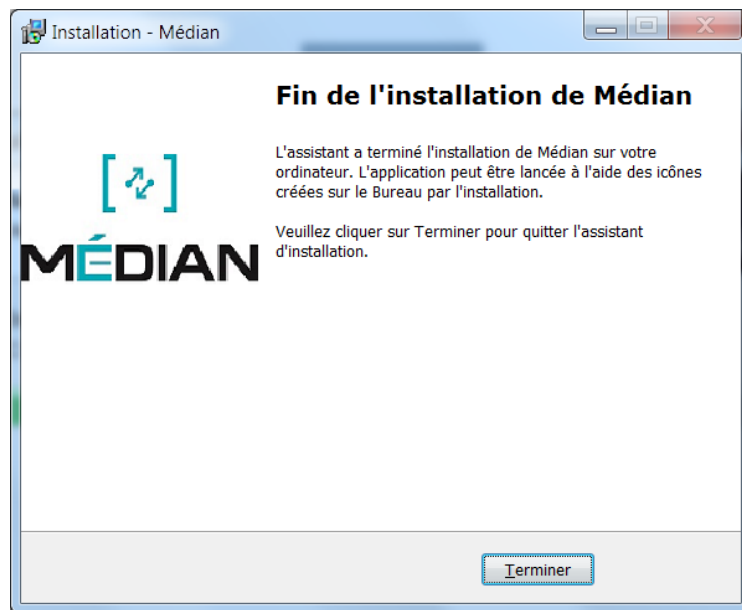

Cliquez sur « Terminer ».

Au premier lancement, Médian va se mettre à jour par rapport à la version disponible sur le Master.